

Escola Superior de Gestão e Contas Públicas  
Tribunal de Contas do Município de São Paulo

**Webinar: Financiamento da  
Educação no Brasil – políticas de  
fundos (FUNDEF-FUNDEB)**

Prof. Dr. Eduardo Januário – FEUSP  
[edujanuário@usp.br](mailto:edujanuário@usp.br)

**GRÁFICO 1 - Custo Aluno anual Inicial do Ensino Fundamental no Estado de São Paulo (1986-2003). Os valores estão em reais constantes de 1999.**

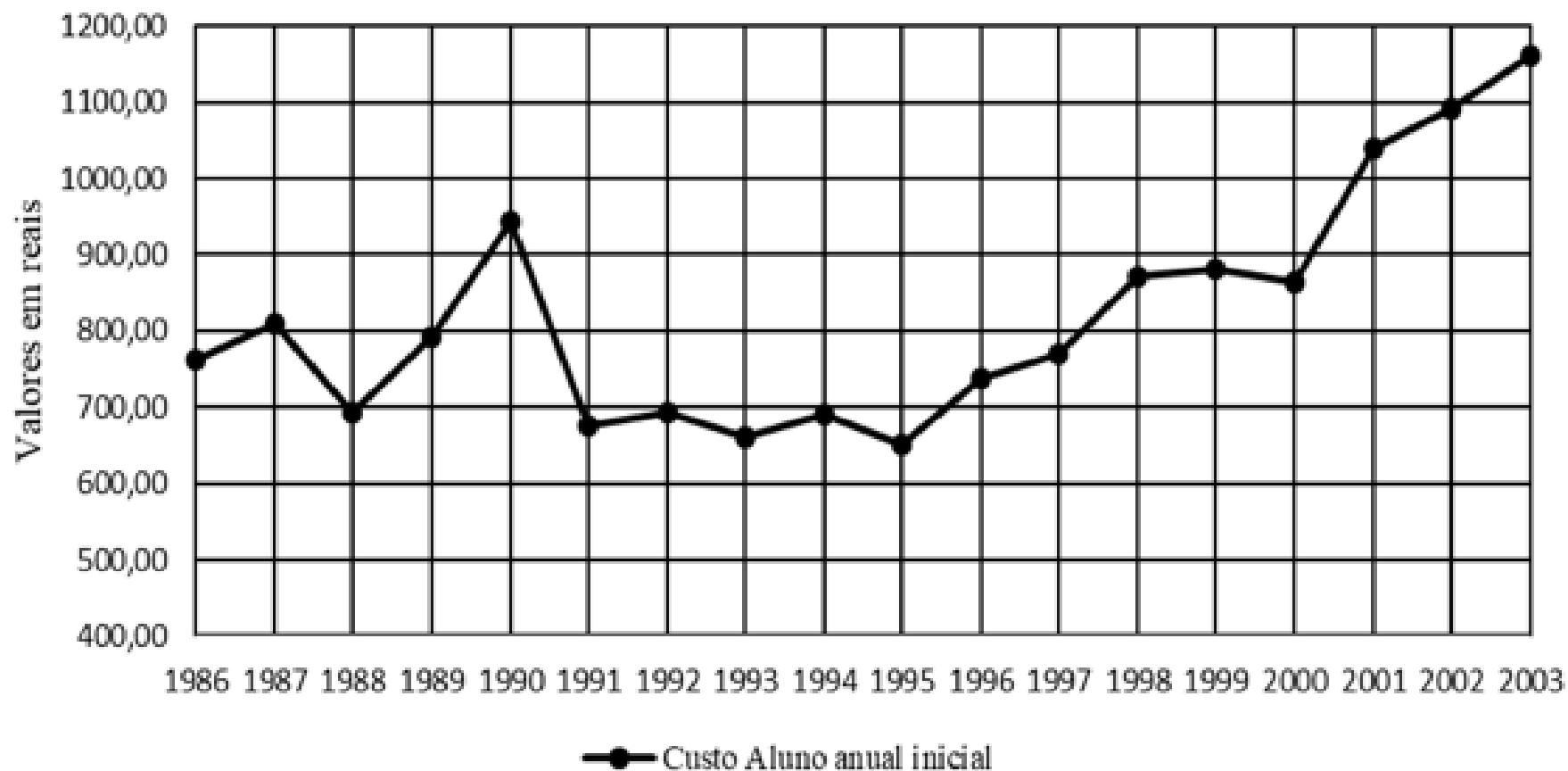

Fonte: JANUÁRIO, Eduardo. Teoria do Capital Humano e Financiamento educacional em São Paulo (1986-2003). Disponível em teses usp.

## Número Índice da Remuneração do Professor Educação Básica II (PEB II), jornada de 24h. Rede Estadual de São Paulo, março de 1983 a março de 2012

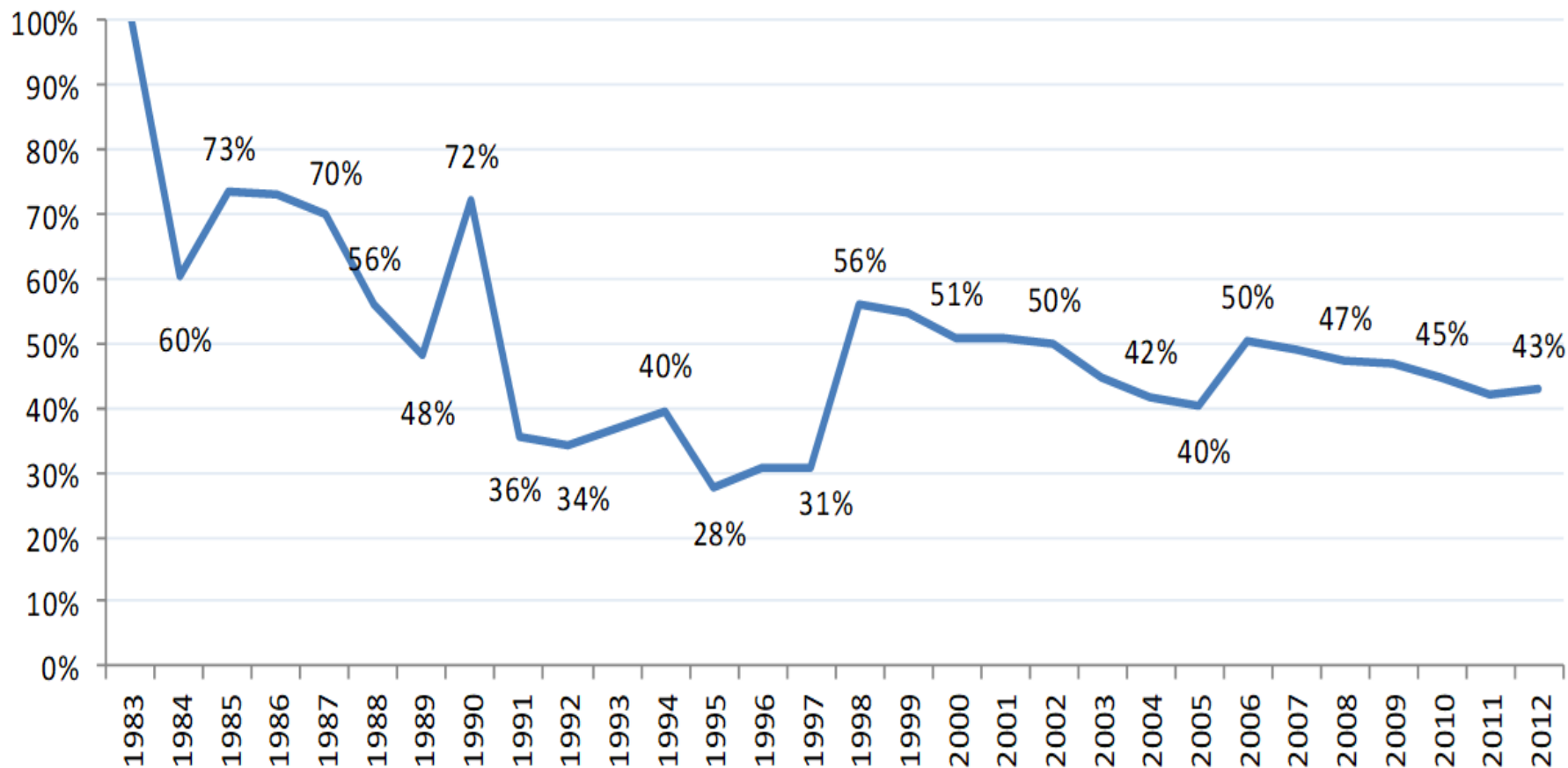

Fonte: Secretaria da Educação de São Paulo

Elaboração: DIEESE - Subseção Apeoesp/Cepes

Nota: Valores a preços reais de março de 2012 (ICV-DIEESE)

(Renda Disponível Bruta).

**Média das mensalidades da rede privada e valor custo-aluno da rede pública de ensino**

Média das mensalidades da rede privada e valor custo-aluno da rede pública de ensino						
Ano	E.F. Privado	<b>E.F. Público</b>	dif. em %	E.M. Privado	<b>E.M. Público</b>	dif. em %
1986	297,00	<b>63,49</b>	467,79	358,00	<b>20,73</b>	1726,97
1987	318,00	<b>67,48</b>	471,25	374,00	<b>22,61</b>	1654,14
1988	338,00	<b>57,76</b>	585,18	398,00	<b>20,18</b>	1972,25
1989	359,00	<b>65,94</b>	544,43	411,00	<b>26,49</b>	1551,53
1990	380,00	<b>78,56</b>	483,71	423,00	<b>28,97</b>	1460,13
1991	391,00	<b>56,36</b>	693,75	439,00	<b>20,94</b>	2096,47
1992	401,00	<b>57,71</b>	694,85	451,00	<b>21,8</b>	2068,81
1993	422,00	<b>55,08</b>	766,16	473,00	<b>17,08</b>	2769,32
1994	434,00	<b>57,49</b>	754,91	492,00	<b>20,58</b>	2390,67
1995	443,00	<b>54,29</b>	815,99	508,00	<b>18,47</b>	2750,41
1996	464,00	<b>61,42</b>	755,45	525,00	<b>17,75</b>	2957,75
1997	486,00	<b>64,15</b>	757,60	553,00	<b>18,25</b>	3030,14
1998	507,00	<b>72,69</b>	697,48	567,00	<b>20,59</b>	2753,76
1999	517,00	<b>73,42</b>	704,17	588,00	<b>18,26</b>	3220,15
2000	528,00	<b>71,98</b>	733,54	612,00	<b>87,36</b>	700,55
2001	549,00	<b>86,57</b>	634,17	635,00	<b>89,11</b>	712,60
2002	570,00	<b>90,99</b>	626,44	659,00	<b>89,26</b>	738,29
2003	654,00	<b>96,73</b>	676,11	749,00	<b>85,19</b>	879,21

**Fonte:** Guia Escolas, anuário das escolas particulares de São Paulo: Educacional Marketing e Editora Ltda – Fundação SEAD-SP e Balanço Geral do Estado de São Paulo – Biblioteca da Secretaria da Fazenda

Fonte: JANUÁRIO, Eduardo. Teoria do Capital Humano e Financiamento educacional em São Paulo (1986-2003). Disponível em teses usp.



## Impostos e transferências - Partilha das Receitas Tributárias (CF, Arts. 145 a 161)

Impostos Federais	Impostos Estaduais	Impostos Municipais
<b>Impostos Próprios</b> Imp. de Rend <sup>to</sup> - I.R. (53%) I. P. I. (43%)  L. O. F. Imp. Sobre Importação Imp. Sobre Exportação Imp. S/ Grandes Fortunas I.T.R. (50%)	<b>Transferências da União</b> F. P. E. (21,5%)  I.P.I. Exportação (75%) IRRF Servidores Estaduais L.O.F. - Ouro (30%)  <b>Impostos Próprios</b> I. C. M. S. (75%) I. P. V. A. (50%) I. T. C. M. D.	<b>Transferências da União</b> F. P. M. (22,5%)  I. P. I. Exportação (25%) IRRF Servidores Municipais L.O.F. - Ouro (70%) I.T.R. (2006) (50%)  <b>Transferências do Estado</b> I. C. M. S. (25%) I. P. V. A. (50%)  <b>Impostos próprios</b> I. P. T. U. I. S. S. I. T. B. I.

Fonte: Monlevade, João A. C. 1997. *Educação Pública no Brasil: contos & descontos*. Ceilândia DF: Ideia Editora



# OS RECURSOS DOS FUNDOS:

## Parcela da Receita de Impostos dos Estados e Municípios



**FUNDEF (15%)**



**FUNDEB**

16,66% em 2007,

18,33% em 2008,

20% a partir de 2009



**FORA DO FUNDO**

